	Nationalpark Jasmund			Blatt A
	F-SE-921	Koordinaten:	4605712 6047007	

Kurzbeschreibung:

Etwa 150 m südöstlich der Orchideenwiese befindet sich südlich des Rusewasener Dammes eine feuchte, abflusslose Senke, welches über leichte Abrissterassen als ein Quell- und Verlandungsmoor definierbar ist. Umstanden ist das leicht beschattete Moor mit Buchen und Buchenjungwuchs. Es ist als natürlich einstufbar.

Aus Süd - West

Aus Wesdt

Aus Süd

Kurzfakten:

Größe:	0,026 ha
Moortyp:	Quell- & Verlandungsmoor
Quellbereich:	gesamte Fläche
Wasserstand:	20 cm
Vegetation:	
Totholzanteil:	5%
Beschattungsgrad:	15%
Umfeld:	Buchenwald Buchenjungwuchs
Nutzungsgeschichte:	keine
heutiger Zustand:	ungenutzt
Verrohrungen:	keine
Staue/ Verbaue:	keine
Sonstiges:	leichte Abrissterasse

Stand: April 2008

	Nationalpark Jasmund	Blatt B
	F-SE-921	

Maßnahmen:

keine

Priorität: keine

Umsetzung:

Quelle: * - Nationalparkplan (1998)
** - PAULSON (1993)

Stand: April 2008

	Nationalpark Jasmund	
	F-SE-921	

Lageübersicht:

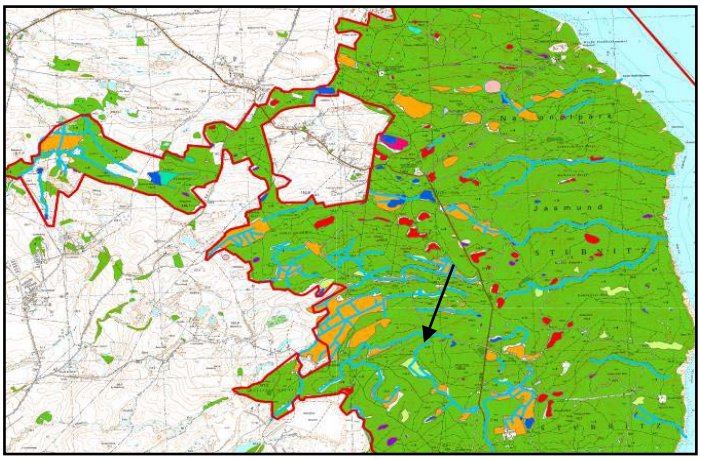

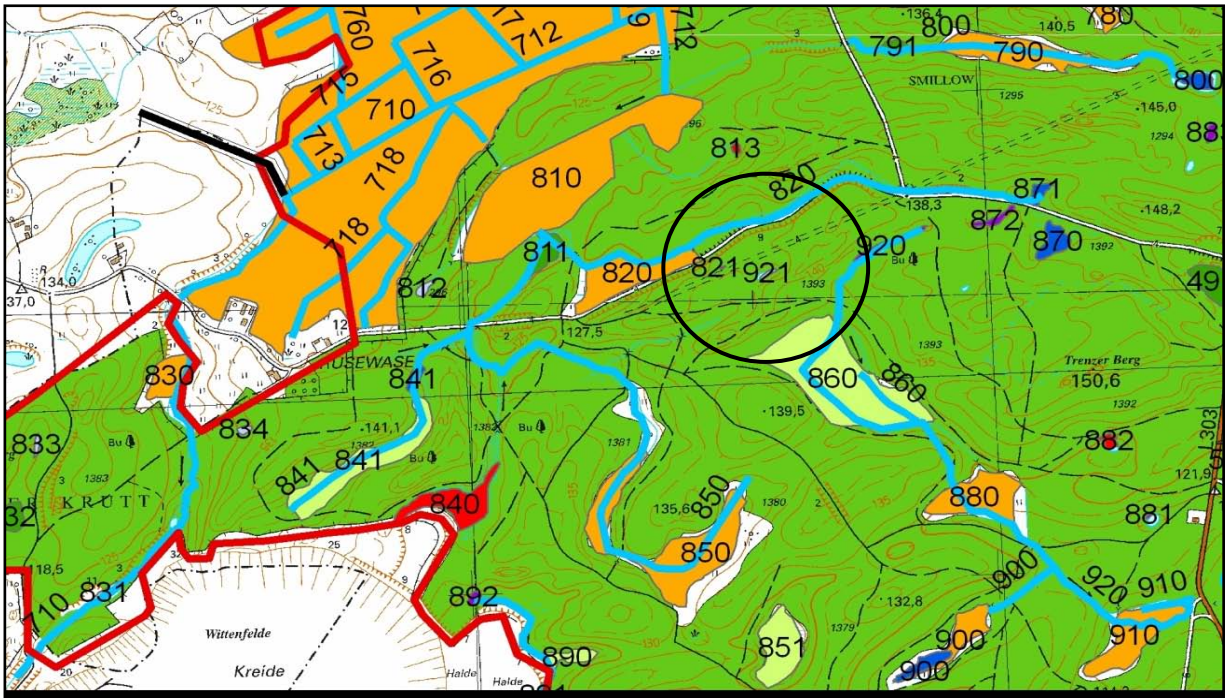

Quelle: * - Nationalparkplan (1998)

** - PAULSON (1993)

Stand: April 2008

	Nationalpark Jasmund	Blatt A
	F-SE-382 Kieler/ Brisnitzer Bach Riesenschachtelhalm Koordinaten: 4608477 6048320	

Kurzbeschreibung:

In der Nähe der Gabelung Kieler Bach - Brisnitzer Bach befindet sich an einem Hangquellmoor, einer der wenigen Bereiche, im Nationalpark Jasmund auf denen sich Riesenschachtelhalm angesiedelt hat. Die kaum bis mäßig vernässte Fläche entwässert breiträumig in den Kieler/ Brisnitzer Bach. Längsseits wird das Quellmoor von einer Besucherlenkeinrichtung begrenzt. Umstanden ist dieses kleinräumige Gebiet mit Buchen.

Aus Nord - Ost

Aus Süd - West

Aus Süd - Ost

Kurzfakten:

Größe:	0,006 ha
Moortyp:	Quellmoor
Quellbereich:	
Wasserstand:	kaum vernäßt
Vegetation:	Buchenwald Riesenschachtelhalm
Totholzanteil:	25%
Beschattungsgrad:	55%
Umfeld:	Buchen
Nutzungsgeschichte:	keine
heutiger Zustand:	ungenutzt
Entwässerung durch:	keine
Verrohrungen:	keine
Staue/ Verbaue:	Besucherlenkeinrichtung aus Holz
Sonstiges:	

Stand: März 2008

	Nationalpark Jasmund	Blatt B
	F-SE-382 Kieler/ Brisnitzer Bach Riesenschachtelhalm	

Maßnahmen:

keine

Priorität: keine

Umsetzung:

Quelle: * - Nationalparkplan (1998)

** - PAULSON (1993)

Stand: März 2008

Nationalpark Jasmund

F-SE-382 Kieler/ Brisnitzer Bach Riesenschachtelhalm

Lageübersicht:

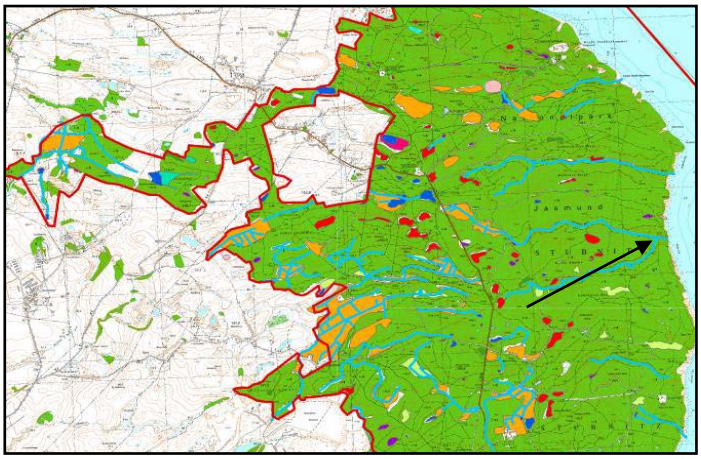

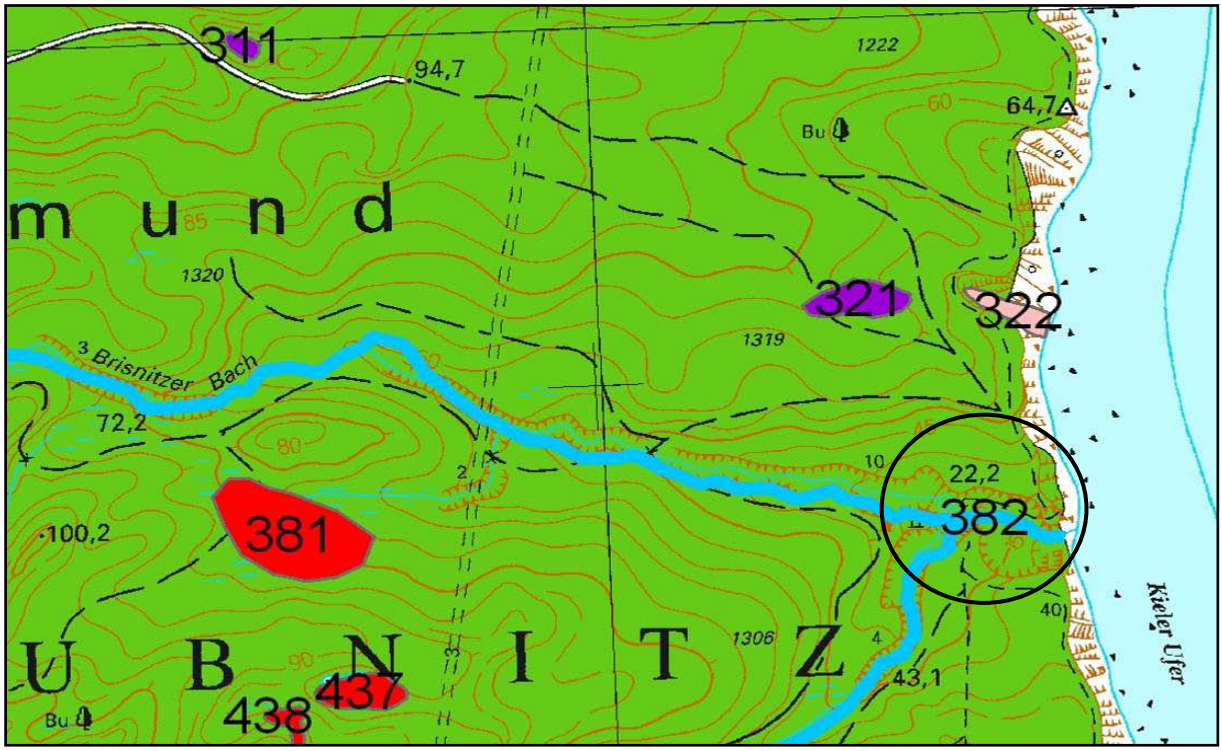

Quelle: * - Nationalparkplan (1998)
** - PAULSON (1993)

Stand: März 2008