

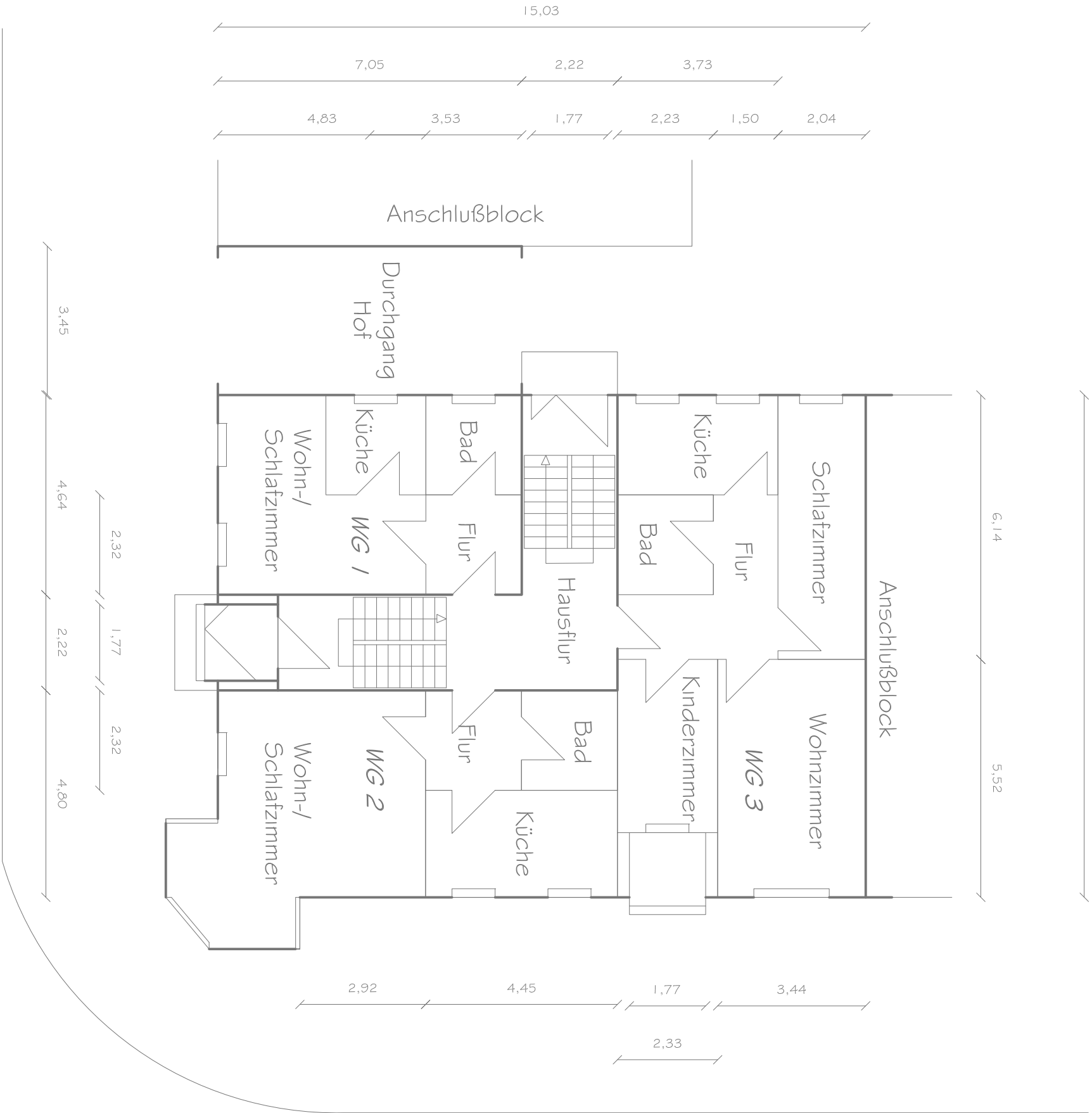

# Übersichtsgrundriss Erdgeschoss - Eckgebäude

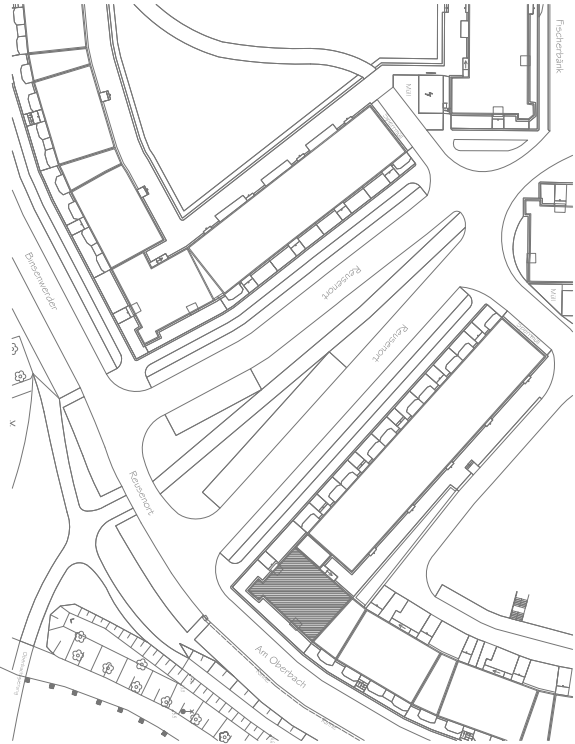

Am Oberbach



| Raumbezeichnung        | Fläche   | WG 1     | WG 2     | WG 3 |
|------------------------|----------|----------|----------|------|
| Wohn-/<br>Schlafzimmer | 17.21 m² | 28.67 m² | -        |      |
| Wohnzimmer             | -        | -        | 18.96 m² |      |
| Schlafzimmer           | -        | -        | 12.48 m² |      |
| Kinderzimmer           | -        | -        | 11.22 m² |      |
| Küche                  | 5.16 m²  | 11.05 m² | 8.63 m²  |      |
| Bad                    | 5.16 m²  | 5.16 m²  | 5.16 m²  |      |
| Flur                   | 5.16 m²  | 5.16 m²  | 9.06 m²  |      |
| Gesamtfläche: 32.69 m² |          | 50.04 m² | 65.51 m² |      |

|   |   |   |                 |
|---|---|---|-----------------|
|  |   | Hochschule Neubrandenburg<br>University of Applied Sciences |                 |
| Diplomarbeit  | Vorne anfangen - Freizeitanalyse (Übungen)<br>zum Geschosswohnungsbau |   |                 |
| Betreuer  | Prof. Dr. Helmut Lührs<br>Dipl.-Ing. (FH) Jeanette Höfner             |   |                 |
| Planinhalt  | Übersichtsgrundriß Keller-<br>Eckgebäude                              |   |                 |
| Maßstab   | 1:100   | Bearbeiter  | Stefanie Hertel |
| Datum   | 14.07.08  | Plan-Nr.  | 5.3             |